

Anthony NICOLAIEFF

# Installez votre site WordPress en quelques clics

*(et sans compétences techniques)*

**Méthode étape par étape**

# Sommaire

---

## Hébergement

- Qu'est ce qu'un hébergement ?
- L'hébergeur que je recommande
- Pourquoi ne pas utiliser wordpress.com et son hébergement gratuit ? 01

## Installation du site

- 1- Créer un compte sur o2switch 02
- 2- Commander un service 02
- 3- Sélectionner un nom de domaine 03
- 4- Se connecter à l'interface (Cpanel) 04
- 5- Activer le HTTPS 05
- 6- Installer WordPress en 1 clic 05
- 7- Se connecter à WordPress 07

# Hébergement

---

## Qu'est ce qu'un hébergement ?

Pour faire simple, un hébergement va vous permettre de déposer votre site (WordPress) sur Internet et le rendre accessible depuis le monde entier, grâce à un identifiant : le nom de domaine.

Généralement, il propose un espace de stockage de fichiers permettant de créer la structure de votre site et une base de données pour stocker les informations de votre site.

**Un hébergement est donc obligatoire pour créer un site.**

## L'hébergeur que je recommande

Au début de mon activité de créateur de sites internet, j'utilisai principalement OVH mais après plusieurs incidents (coupures de services) et une interface très peu intuitive, j'ai tout changé pour n'utiliser plus qu'**o2switch**.

Tous mes sites ainsi que ceux de mes clients sont chez **o2switch** depuis 2019 !

Pourquoi je fais confiance à o2switch :

- Société et Installations en France
- Prix unique et accessible : 72 euros TTC/an
- Support de qualité et très rapide
- Interface intuitive

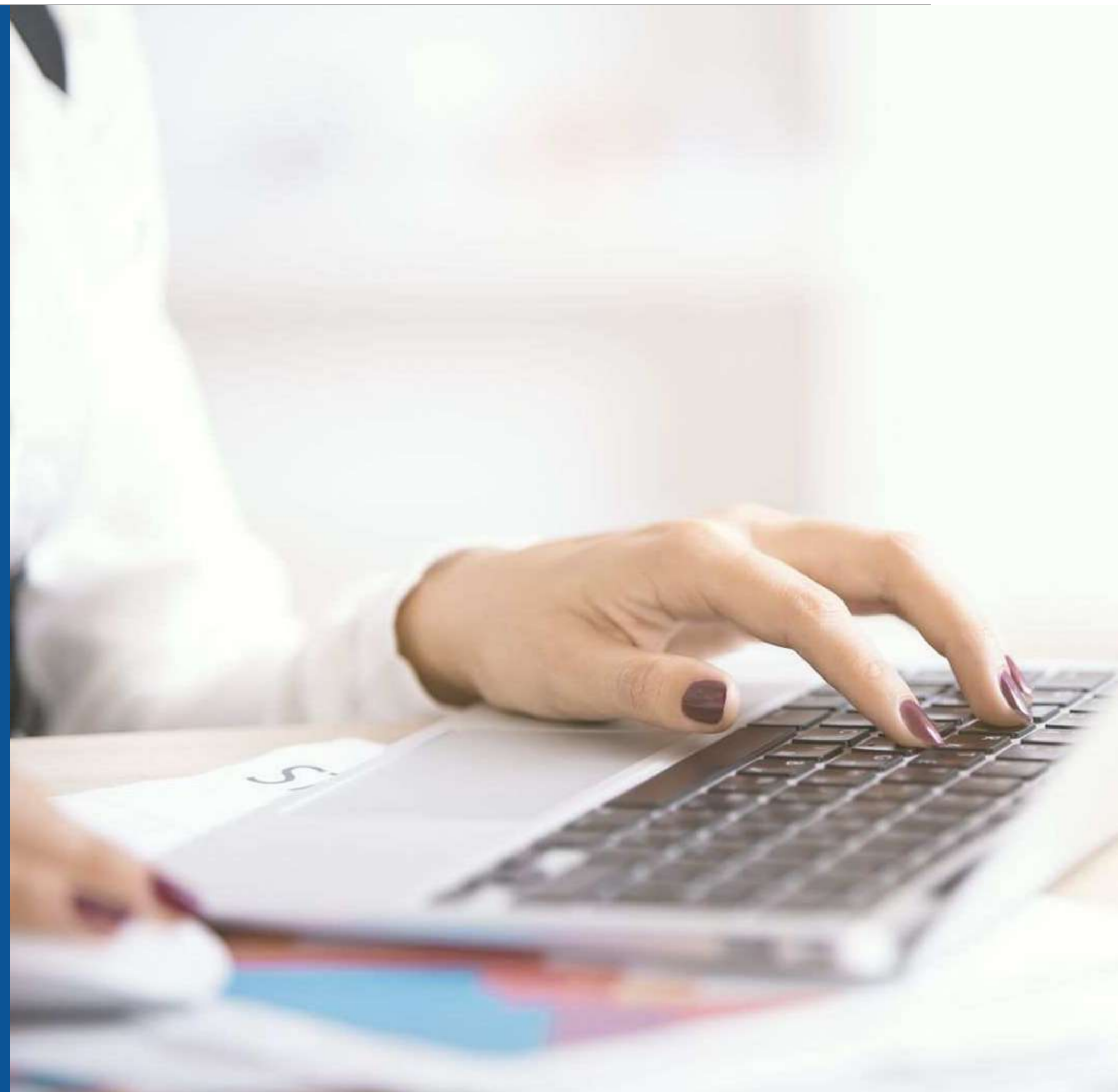

## Pourquoi ne pas utiliser wordpress.com avec un hébergement gratuit ?

Le seul avantage d'utiliser la plateforme Wordpress.com pour héberger votre site est sa gratuité (ce qui est un très bon avantage)

**Mais...**

- Vous n'aurez pas de nom de domaine personnalisé, votre site sera sous ce format : mapassionenphoto.wordpress.com ( pas top pour votre référencement naturel)
- Vous serez limité sur la partie graphique (thème) et sur les fonctionnalités (extensions)
- Vous aurez de la publicité sur votre site
- Vous ne serez pas réellement propriétaire de votre site

Même en payant l'offre Pro, vous rencontrerez des blocages si vous souhaitez créer un site internet. Cela représente un coût de plus de 150e par an.

**Rien ne vous empêche de tester quand même !**

*Attention, une fois lancé, c'est toujours un peu technique de changer d'hébergeur ;)*

# Installation du site

## 1- Créer un compte sur o2switch : [Accéder à o2switch](#)

Allez sur le site officiel d'o2switch, cliquez sur "**COMMANDER**" puis renseignez vos coordonnées : identifiant, adresse mail et mot de passe pour vous créer un compte client.

Vous allez sûrement recevoir un mail d'o2switch pour valider votre adresse mail.

## 2- Commander un service

Une fois connecté sur votre interface client, n'hésitez pas à renseigner vos informations personnelles.

Ensuite, allez sur l'entrée "**Commander un service**" puis sur le bouton "**COMMANDER**" l'offre unique à 60 euros HT par an.

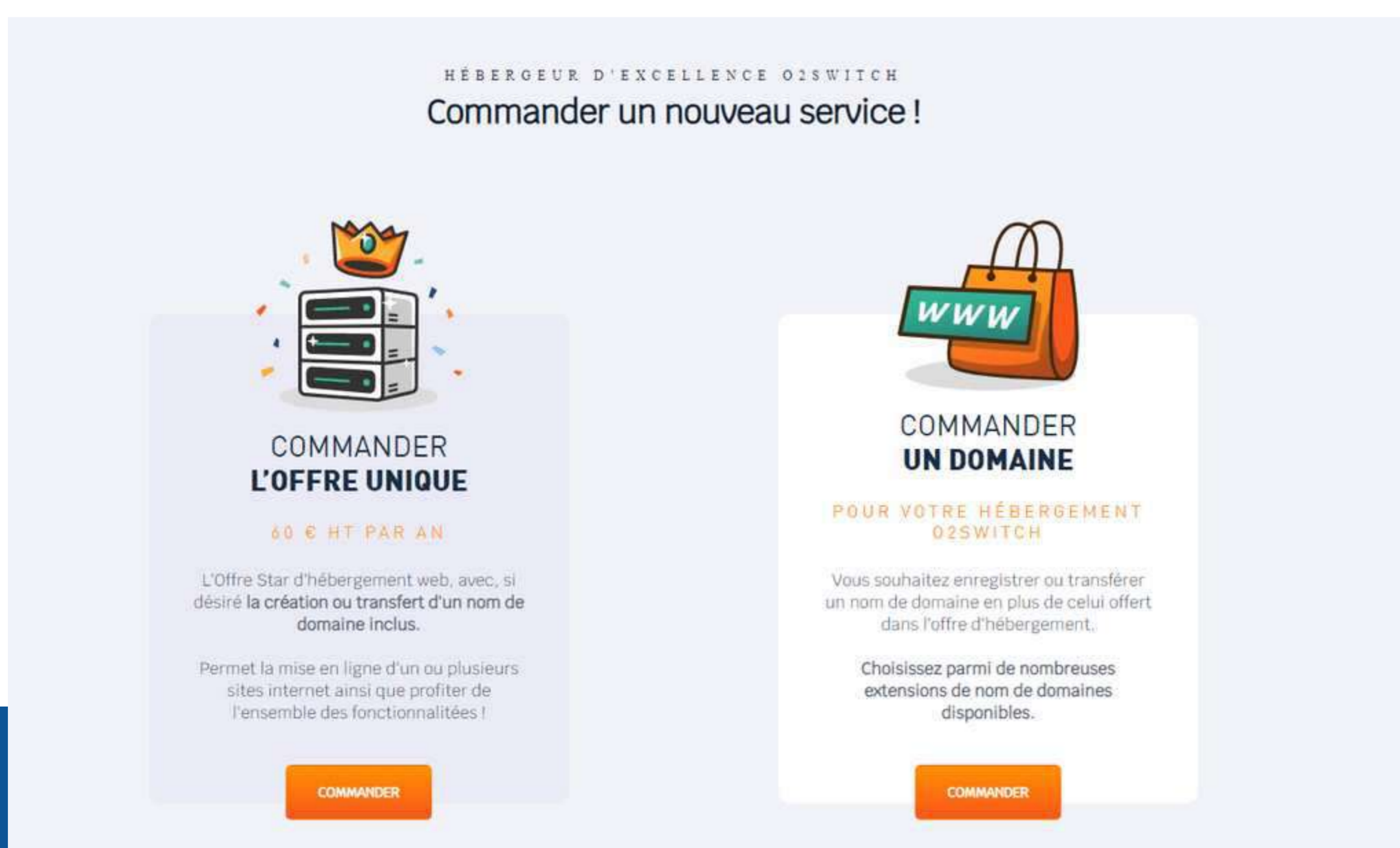

### 3- Sélectionner un nom de domaine

Il s'agit de l'étape la plus "sensible", il faut bien réfléchir pour trouver le bon nom de domaine qui représentera au mieux votre projet. Une fois validé, vous ne pourrez pas le changer si facilement !

N'hésitez pas à discuter de votre idée avec des proches et revenir quelques jours plus tard afin de finaliser votre hébergement. Attention, il se peut que votre idée de nom de domaine soit déjà prise, il faudra alors choisir une alternative.

Vous pouvez par exemple prendre votre prenom-nom.fr ou nomentreprise.com si vous souhaitez créer un portfolio ou afficher vos services.

Lorsque vous avez choisi votre nom de domaine, saisissez le début (sans l'extension) dans le champ puis sélectionnez votre extension (.com, .fr, .io)

#### Choix du nom de domaine

Vous avez le droit à un nom de **domaine offert** avec votre hébergement. Ce domaine sera offert pendant toute la période de l'hébergement. Vous pouvez choisir ce domaine maintenant ou remettre ce choix à plus tard.

- Je souhaite profiter du nom de domaine offert avec l'hébergement
- Je ne souhaite pas choisir le nom de domaine offert avec l'hébergement tout de suite

les-tutos-du-web  .com

- Parfait.** Le domaine "les-tutos-du-web.com" semble bien être disponible.
- "les-tutos.net" semble disponible
- "les-tutos.org" semble disponible

#### Choix de la période pour la première facturation

Choisissez la période pour laquelle vous souhaitez faire votre premier paiement. Par défaut 1 an. Cette période sera changeable lors des renouvellements.

1 année - 60.00€

Mode avancé [Afficher >](#)

[Poursuivre la commande](#)

Une fois votre nom de domaine validé, sélectionnez la période de facturation (généralement 1 année) puis cliquez sur "**Poursuivre la commande**"

Vérifiez toutes les informations, sélectionnez un moyen de paiement puis terminez en cliquant sur "**Finaliser la commande**"

Félicitations, vous avez fait le plus dur ! Maintenant, c'est parti pour installer WordPress

## 4- Se connecter à l'interface (Cpanel)

Suite à votre achat, vous allez recevoir un mail de la part d'o2switch. Généralement, il a cet objet : Bienvenue chez o2switch !

A l'intérieur, vous allez retrouver une information importante pour installer WordPress, elle se situe au niveau de ce paragraphe :

### - ADMINISTRATION GENERALE DU COMPTE WEB -

- ADMINISTRATION GENERALE DU COMPTE WEB -  
Un 'Cpanel' est disponible. Il vous permet de gérer l'ensemble de votre compte en tant que webmaster.  
Vous pouvez y créer des bases de données SQL, des boites électroniques, FTP, ...  
Son adresse est <https://o2switch.net:2083>  
Nom d'utilisateur (login) :  
Mot de passe :

**Cliquez sur le lien "Son adresse" puis saisissez le nom d'utilisateur et le mot de passe figurant dans le mail de bienvenue.**

## 5- Activer le HTTPS

Sur votre administration o2switch, rendez-vous sur l'entrée "**Let's Encrypt™ SSL**" et non sur SSL/TLS, vous pouvez y aller plus vite en tapant "SSL" dans la barre de recherche.

Dans le tableau "**Générer un nouveau certificat**"

Cliquez sur le bouton "**Générer**" à droite sur la ligne de votre nom de domaine.

Sur l'écran d'après, validez en cliquant sur le bouton "**Générer**" sans toucher aux paramètres.

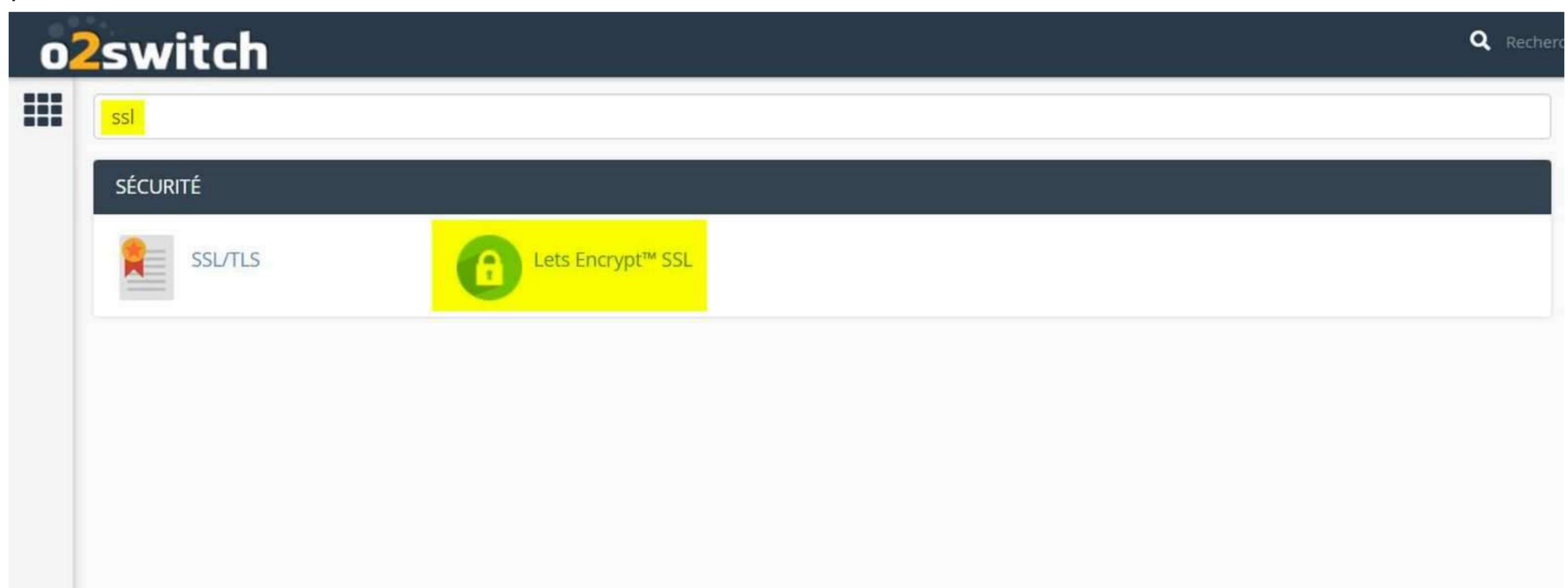

## 6- Installer WordPress en 1 clic

Sur votre administration o2switch, rendez-vous sur l'entrée "**WordPress**" dans la rubrique "**SOFTACULOUS APPS INSTALLER**".

Cet outil va vous permettre d'installer WordPress en 1 clic sans connaissances techniques.

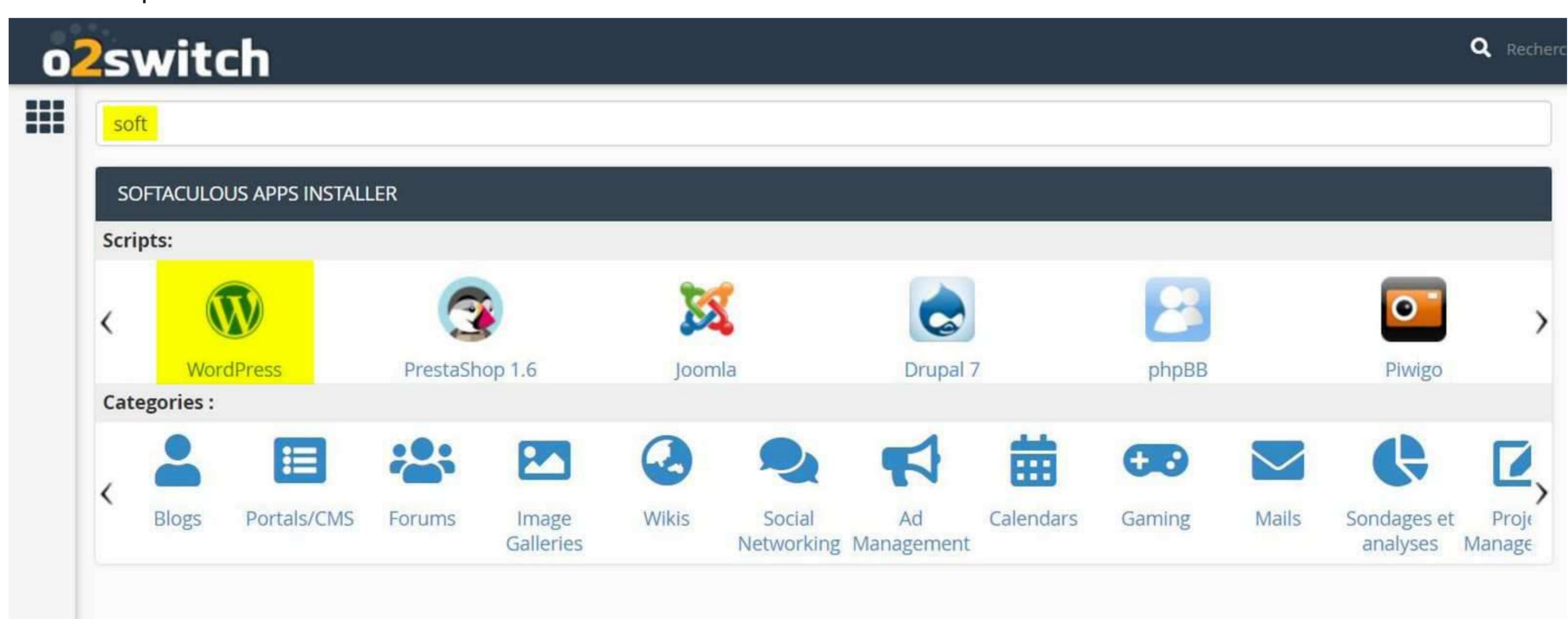

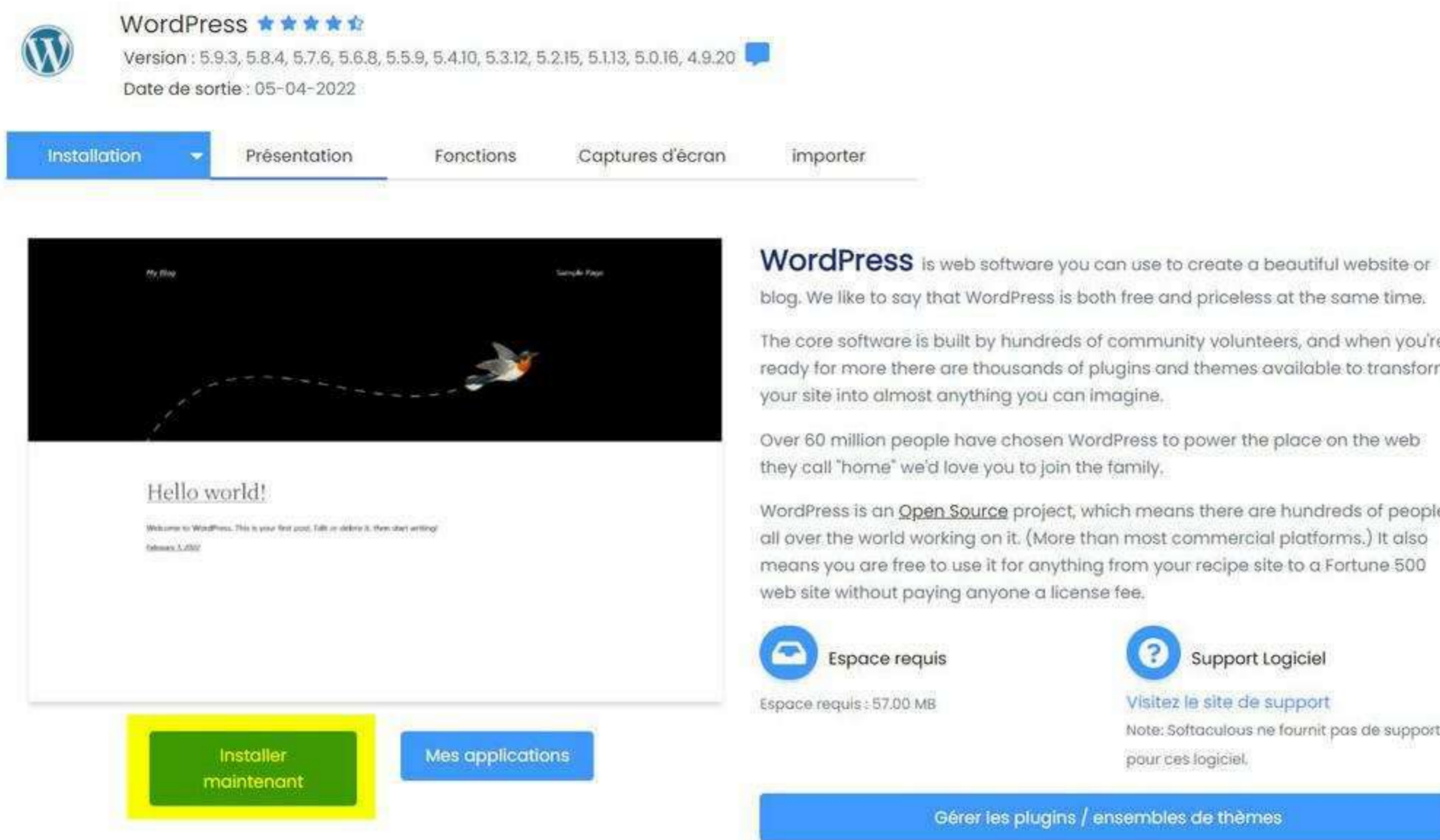

Cliquez sur le lien **“Installer maintenant”** un peu plus bas dans la page

Puis :

- Choisissez le protocole : je vous recommande https:// sans les www
- Choisissez votre nom de domaine : celui que vous venez d’acheter
- Prenez la version sélectionnée de WordPress, ici 5.9.3 (c’est la dernière version lors de la rédaction de ce tuto)
- Dans les Paramètres : Choisissez le nom de votre site et la description (une phrase d’accroche)
- Dans le compte Administrateur : Choisissez un nom d’utilisateur, un mot de passe et un courriel de référence : attention, très important d’avoir un mot de passe puissant/fort.

Le nom d'utilisateur et le mot de passe vous permettront d’accéder au backoffice de votre site et de modifier votre site WordPress.

Une fois les informations renseignées, cliquez sur **“Installer”** en bas de la page.

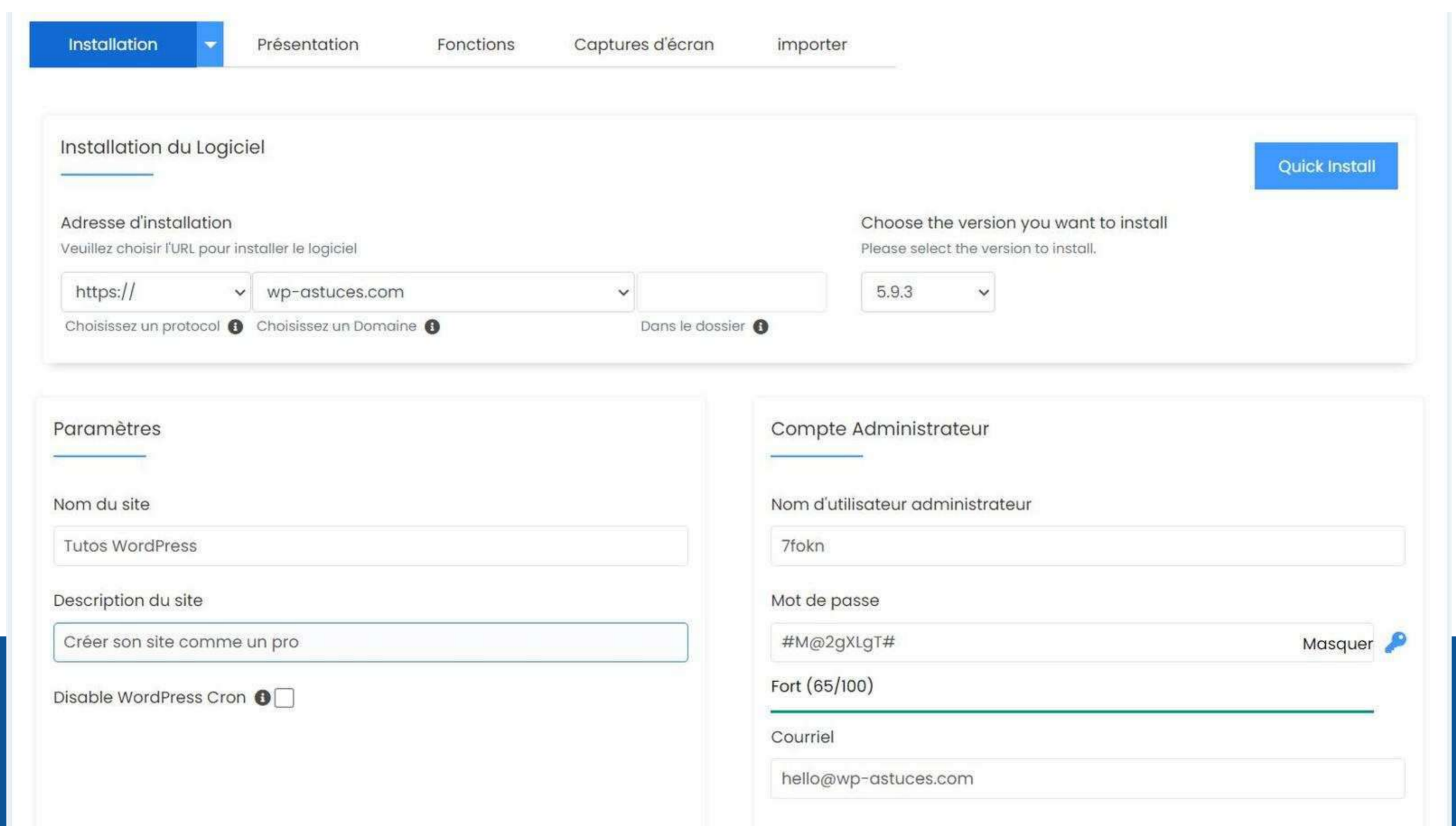

## 7- Se connecter à WordPress

La procédure va durer quelques secondes et un message va s'afficher pour vous donner le lien d'accès vers votre site et votre accès vers l'administration de WordPress afin de commencer à créer votre site internet !

Par défaut, le lien pour vous connecter sera [votrenomdedomaine.com/wp-admin](https://votrenomdedomaine.com/wp-admin)

Saisissez le nom d'utilisateur et votre mot de passe récemment paramétrés et c'est fini !

### Vous pouvez créer votre site WordPress

————— C'est fini ! bien passé ? —————

Une nouvelle étape commence !  
Créer le contenu de votre site

**Si vous le souhaitez,  
Je propose des accompagnements  
personnalisés sur WordPress**  
pour avancer tous les 2 sur votre site.

Si vous rencontrez un problème lors de  
votre installation, vous pouvez me contacter

[hello@anformation.fr](mailto:hello@anformation.fr)

